WELT KINDER TAG

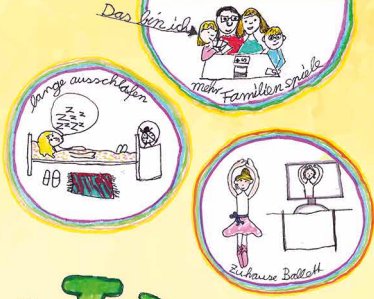

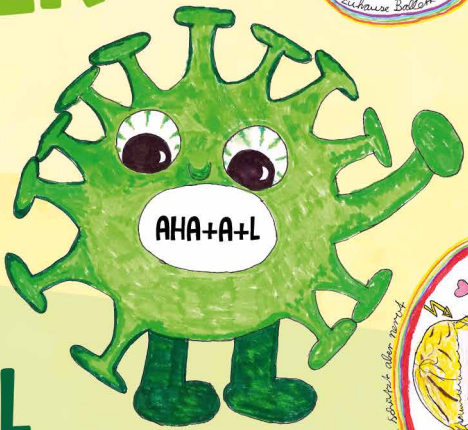

KINDER RECHTE FESTIVAL

20.09.2021
14–19 UHR

„Hey Virus, was geht?! Wir Kinder und die Corona-Zeit"

ERNST-ABBE-SPORTFELD
(Stadion + Jahnwiese)

Eintritt frei!

ÜBERSICHTSKARTE (GELÄNDE ERNST-ABBE-SPORTFELD)

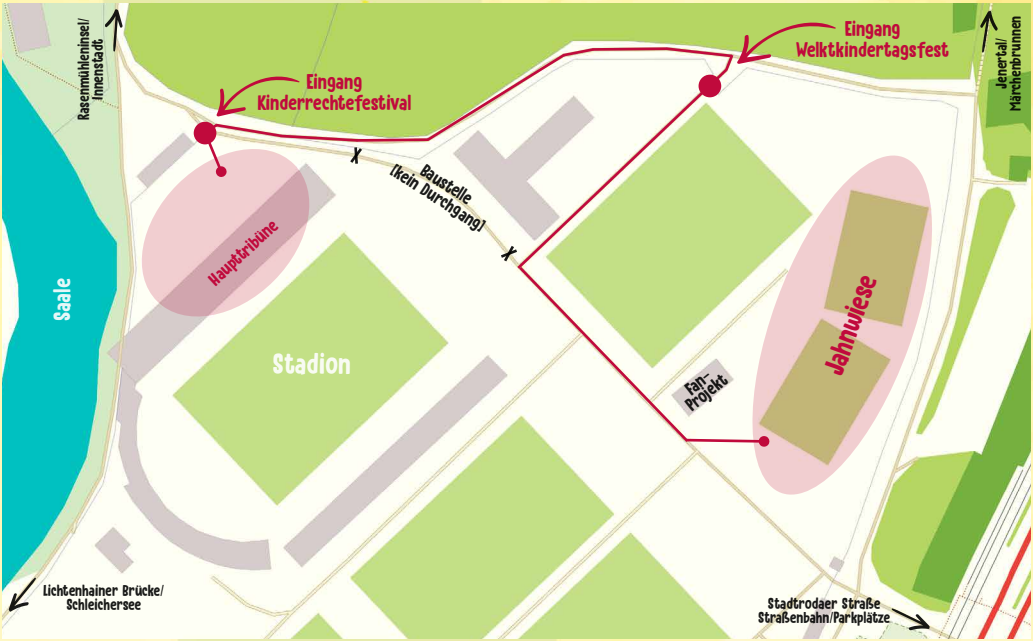

BÜHNENPROGRAMM KINDERRECHTEFESTIVAL

14:00 – 14:10	**Eröffnungsworte**	Bündnis für Kinderrechte Jena	
14:10 – 14:25	**Eröffnungslieder mit den AWO-Kitas**	KinderMusikwerkstatt Jena + AWO	Musik
14:25 – 14:45	**Kinderchor**	KinderMusikwerkstatt Jena	Musik
14:45 – 14:55	**Jugendchor**	KinderMusikwerkstatt Jena	Musik
14:55 – 15:10	**Abschlusssongs von Kinder- und Jugendchor**	KinderMusikwerkstatt Jena	Musik
15:25 – 15:35	**Beatbox-Programm**	Michael Friebel	Musik
15:35 – 16:05	**Kindgerechte Podiumsdiskussion**	Freizeitladen Winzerla + AWO	Politik
16:05 – 16:15	**Beatbox-Programm**	Michael Friebel	Musik
16:15 – 16:40	**Showvorführung Wing Chun Kung Fu**	Ostthüringer Wing Chun Organisation	Kampfkunst
16:55 – 17:15	**Preisverleihung des Malwettbewerbs des Weltkindertags**	DJR + Kindersprachbrücke	Kunst
17:15 – 17:45	**Interaktive Zirkusvorstellung**	Circus MoMolo	Zirkus
17:45 – 17:55	**Cup-Song und Freizeitladen Musik-AG**	Freizeitladen Winzerla	Musik
18:10 – 18:25	**„Wir haben was zu sagen" - Kinderrechtesprechgesang**	Schule an der Trießnitz	Musik
18:25 – 18:40	**Auftritt**	Leonardoschule	Musik
18:40 – 19:10	**Kinder-Impro-Show**	Freie Bühne Jena e.V.	Theater
19:10 – 19:20	**Abschlussworte**	Bündnis für Kinderrechte Jena	

„Hey Virus, was geht?!
Wir Kinder und die Corona-Zeit."

Nach vielen Monaten Lockdown und Beschränkungen freuen wir uns, mit euch wieder den Tag der Kinderrechte zu feiern. Alle kleinen und großen Menschen erwartet ein buntes Bühnenprogramm, viele Spiel- und Aktionsstände, verschiedene kulinarische Genüsse, die Ausstellung der Bilder des Malwettbewerbes, die Weltkindertagsrallye und vieles mehr.

Die Veranstaltung findet diesmal **auf dem Gelände des Ernst-Abbe-Sportfelds und dort an zwei verschiedenen Orten** statt:

1) Im **Bereich des Stadions** hat das „Bündnis für Kinderrechte Jena" für euch ein **Kinderrechtefestival** organisiert,

2) auf der **Jahnwiese** erwartet euch die traditionelle **Festwiese des Weltkindertags** mit seinen Ständen und Aktionen.

Bitte beachtet auch die Infos auf der Innenseite.

Live im Radio OKJ, 103,4 MHz, Kabel 107,9 MHz und als Stream.

www.weltkindertag-jena.de

djr DEMOKRATISCHER JUGENDRING

Kinderspracbrücke Jena e.V.

unicef

KLEX

KUBUS

BfKJ

Kinder Handwerkstadt

Freizeitladen Winzerla

Gefördert durch

Deutsches Kinderhilfswerk

AWO Regionalverband Mitte-West-Thüringen e.V.